PEROXAN CND

Peroxyester / Polymerisation

Beschreibung

Cumylperoxyneodecanoat
75%, Lösung in geruchslosem Testbenzin

PEROXAN CND wird für die (Co)Polymerisation von Ethylen, Vinylchlorid und Vinylidenchlorid verwendet.

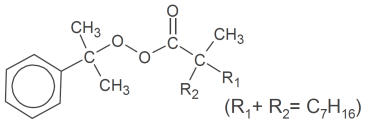

Molmasse (aktive Substanz):	**306.4**
CAS-Nr. (aktive Substanz):	**26748-47-0**

Technische Daten

Aussehen:	**klare Flüssigkeit**
Peroxidgehalt:	**ca. 75%**
Aktivsauerstoffgehalt:	**ca. 3.92%**
Dichte bei 0°C:	**0.96 g/cm³**

Halbwertszeit

in Chlorbenzol:

$t_{½}$	10h	1h	1min
bei	**38°C**	**56°C**	**91°C**

Lagerung

Maximale Lagertemperatur (Ts max):	**-15°C**
Lagerstabilität ab Datum der Anlieferung:	**3 Monate**

Mögliche Gefahren

Organische Peroxide sind mehr oder weniger stabile Verbindungen, die sich unter Wärmeeinfluss zersetzen. Um Qualitätsverluste während der Lagerung zu vermeiden, darf die maximale Lagertemperatur nicht überschritten werden. Ist eine minimale Lagertemperatur angegeben, darf diese nicht unterschritten werden, da sonst unerwünschte Reaktionen wie Kristallisation oder Phasenseparation drohen.

Sicherheitsrelevante Daten

SADT:	10°C
Notfalltemperatur:	0°C
Kontrolltemperatur:	-10°C

Die SADT (Self Accelerating Decomposition Temperature) ist die Temperatur, bei deren Überschreiten die Gefahr einer selbstbeschleunigenden Zersetzung besteht.

Die Notfalltemperatur ist von der SADT abgeleitet. Es ist die Temperatur, bei deren Erreichen Notfallmaßnahmen ergriffen werden müssen. Die Kontrolltemperatur ist die maximale Temperatur, bei der das Produkt sicher transportiert werden kann.

PEROXAN CND

Peroxyester / Polymerisation

Anwendung	Polymerisation von Ethylen: PEROXAN CND wird für die Hochdruck-Polymerisation von Ethylen sowohl im Autoklav- als auch im Rohrverfahren verwendet. PEROXAN CND wird häufig mit anderen Peroxiden variierender Aktivität kombiniert. Temperaturbereich: 130 bis 170°C Starttemperatur bei 2300 bar: 135°C Polymerisation von Vinylchlorid: PEROXAN CND kann zur Polymerisation und Copolymerisation von Vinylchlorid verwendet werden. Temperaturbereich: 40 bis 65°C Dosierung: 0,05 bis 0,15 phr Weitere Anwendungen: PEROXAN CND kann auch für die (Co)Polymerisation von Vinylidenchlorid eingesetzt werden.
Verpackung	**25kg Kanister**
Hauptzerfallsprodukte	**2-Phenylpropanol-2, Acetophenon, Aliphatische Kohlenwasserstoffe, Cumol, Kohlendioxid, Methan, Neodeocansäure**
Sicherheit und Handhabung	Informationen, u. a. zur sicheren Lagerung und Handhabung von PEROXAN CND finden Sie im Sicherheitsdatenblatt. Die Angaben dort sind unbedingt zu beachten und sorgfältig nachzuprüfen, bevor Sie sich für das Produkt entscheiden. Das Sicherheitsdatenblatt ist unter **www.pergan.com** als Download erhältlich oder kann direkt bei Pergan angefordert werden.

Alle Angaben erfolgen nach bestem Wissen. Bei der Vielfalt der Anwendungsmöglichkeiten und Verarbeitungsbedingungen können wir jedoch keinerlei Haftung übernehmen. Eigene Nachprüfungen sind daher zu empfehlen, auch im Hinblick auf Schutzrechte Dritter. Der Käufer muss sich im voraus z. B. durch Tests vergewissern, dass das Produkt für seinen Verwendungszweck geeignet ist.

Schlavenhorst 71
D-46395 Bocholt
Germany

Telefon: +49 (0)2871 / 99 02-0
Telefax: +49 (0)2871 / 99 02-50
www.pergan.com